

CATÁLOGO DO ITEM IMPORTADO

Pleito de Inclusão de Ex-Tarifário

Número de Controle SDIC	NCM	Sugestão de descrição do ex-Tarifário
D28-19I	9401.99.00	Subconjunto trava de encosto traseiro do banco automotivo; contendo aço carbono de alta liga, polímero plástico, com ou sem fita de polyester, com uma haste de acionamento manual e mola de retorno; com resistência de 1200 kgf, carga máxima de 4 kgf, altura de 86,2 mm, comprimento de 57,7 mm e furos com 8,2 mm; para fabricação de encosto traseiro do banco automotivo; com função de travar e destravar a posição de viagem do encosto do banco; com aplicação em automóveis.

1. Especificações técnicas detalhadas da autopeça

(características quantitativas e qualitativas, por exemplo: dimensões, materiais de fabricação, especificações de trabalho/funcionamento [torque, potência, resistência, tensão, corrente, dureza, vazão, condutibilidade, temperatura etc.], características de hardware, software, características físicas, dentre outras inerentes a cada produto):

Resistência de 1200 kgf, carga máxima de 4 kgf, altura de 86,2 mm, comprimento de 57,7 mm e furos com 8,2 mm

2. Imagens da autopeça importada e/ou desenho esquemático *(obrigatório conter as principais dimensões em milímetros):*

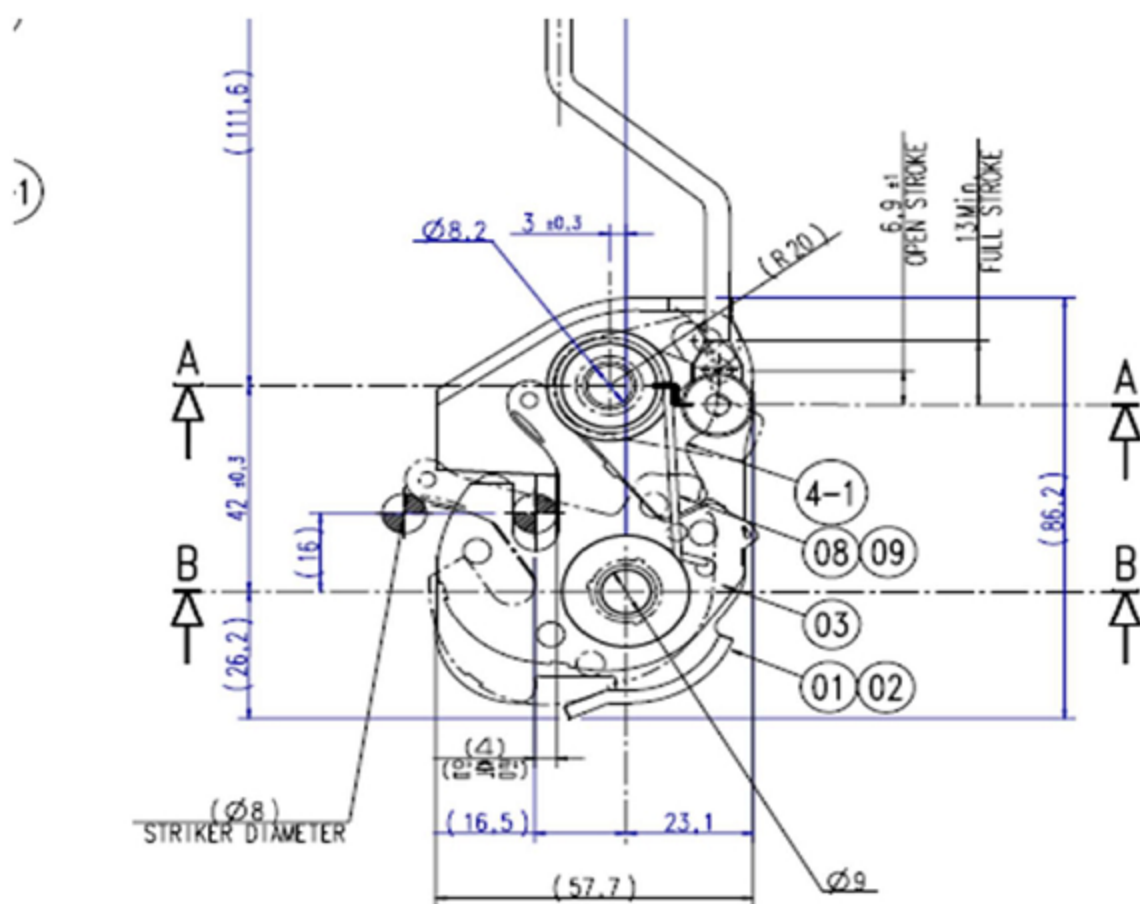
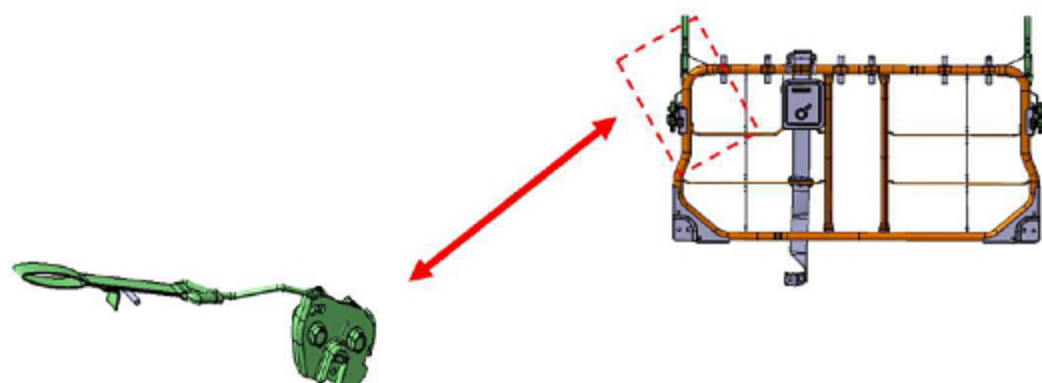

3. Aplicação do item importado *(em qual produto fabricado pela empresa pleiteante o item importado será incorporado).*

Aplicado em: encosto traseiro do banco automotivo

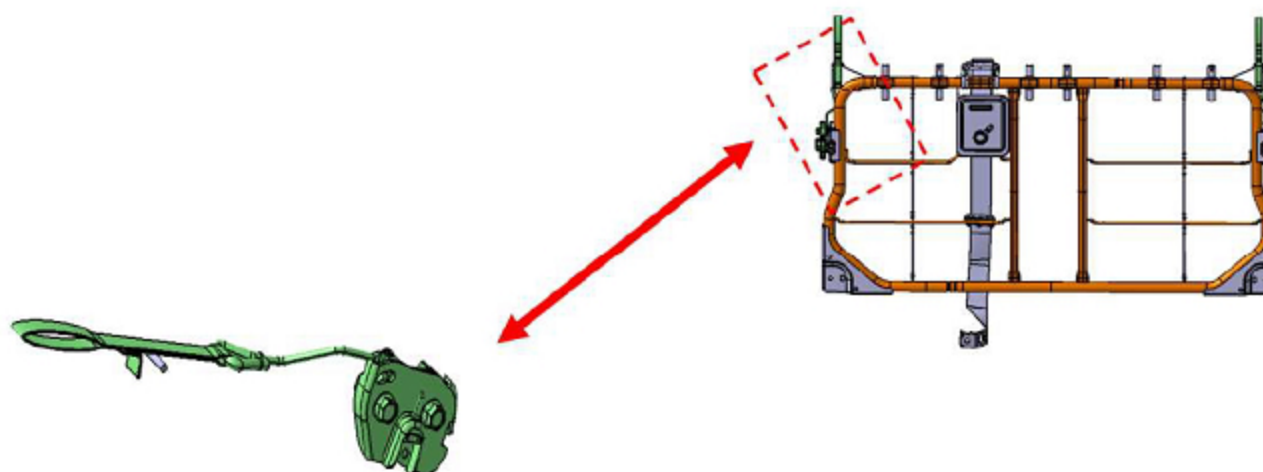

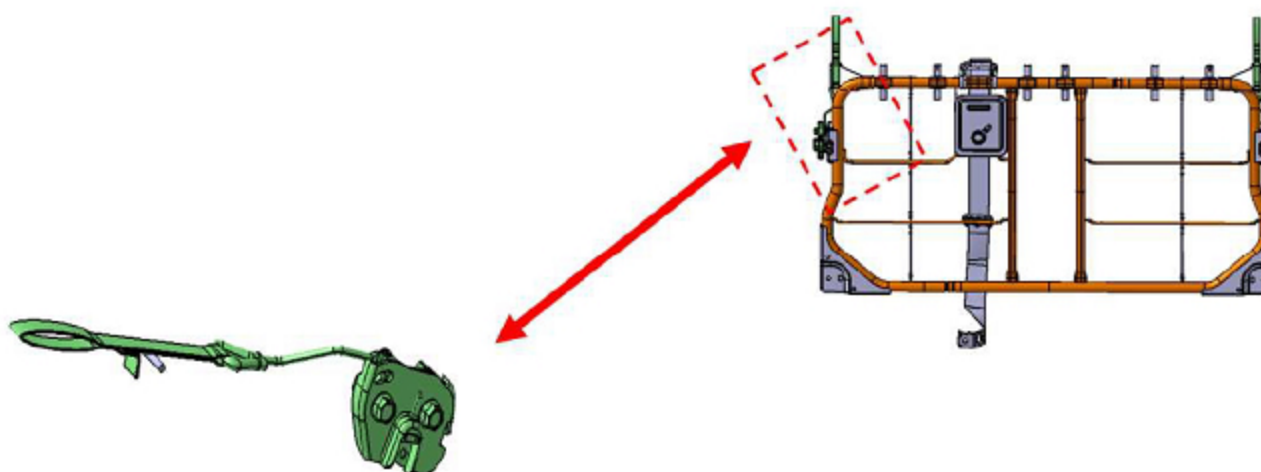

4. Função do item importado no produto fabricado pela empresa pleiteante do ex-tarifário:

Travar e destravar a posição de viagem do encosto do banco

Veículos(s): automóveis